90459 Nürnberg

Exklusive, frisch sanierte und möblierte 2-Zimmerwohnung in zentraler Lage in Nürnberg

1.190 €
Warmmiete

70 m²
Wohnfläche

2
Zimmer

Ihr Ansprechpartner

ISF GmbH / Mitwohnzentrale Franken
Franken
Tel.: 0911-19430
info@mitwohnzentrale-franken.de

Flächen & Zimmer

Wohnfläche	70 m²
Zimmer	2

Preise & Kosten

Warmmiete	1.190 €
Kaution	2.380 €

Allgemeine Infos

Ab-Datum	01.12.2026
max. Personen	3
Nichtraucher	✓

Ausstattung

möbliert

moebliert.moeb	voll möbliert

Beschreibung zur Ausstattung

Boxspringbett, Einbauküche, Fernseher, Fliesenboden, gehobene Ausstatt., Geschirr, Geschirrspüler, Handtücher, Internet, Kabel/SatTV, Küche, Vinylboden, Schlafsofa, separate Küche, Telefonanschl., Trockner, Wannenbad, Waschmasch., Zentralheizung

Beschreibung

Top Empfehlung Ihr neues exklusives zu Hause in zentraler Lage
Miete 1190,00 inklusive Nebenkostenvorauszahlung und Internet plus StromGas zur Selbstanmeldung.
Die zur Vermietung stehende 2-Zimmerwohnung mit einer Wohnfläche von 70m befindet sich in einer äußerst zentralen Lage in Nürnberg. Sie profitieren von einer hervorragenden Anbindung an öffentliche Verkehrsmittel, Einkaufsmöglichkeiten, Restaurants und anderen Freizeitaktivitäten, die das städtische Leben zu bieten hat. Die umliegende Infrastruktur ermöglicht Ihnen ein komfortables und bequemes Wohnen inmitten der Stadt.
Wohnungsbeschreibung Die Wohnung wurde komplett kernsaniert und ist neu und hochwertig möbliert. Beim Betreten der Wohnung werden Sie sofort von einer einladenden Atmosphäre empfangen. Der Wohnbereich wird durch die gemütliche Wohnlandschaft und das moderne Ambiente zu Ihrer persönlichen Wohlfühloase. Ein moderner Smart TV steht Ihnen zur Verfügung, um Ihre Lieblingssendungen und Filme in bester Qualität zu genießen. Die Marken Designerküche ist neu eingebaut und lässt die Herzen von Kochliebhabern höherschlagen. Sie verfügt über alle notwendigen Geräte und Utensilien, um Ihre kulinarischen Fähigkeiten auszuleben. Der Essbereich bietet genügend Platz für gemütliche Abendessen mit Freunden oder Familie. Das Schlafzimmer ist geschmackvoll eingerichtet und verfügt über ein komfortables Boxspringbett, das Ihnen erholsame Nächte garantiert. Ein Homeoffice Arbeitsplatz ist ebenfalls vorhanden, um Ihnen ein produktives Arbeiten von zu Hause aus zu ermöglichen.
Das Bad wurde mit Waschtrockner, Fenster und Badewanne sowie einem separatem WC ausgestattet.

Sonstige Angaben

Mehrfam.haus, möbliert, Neu renoviert
Energieausweis
Art noch nicht verfügbar

Mitwohnzentrale
FRANKEN

Mitwohnzentrale
FRANKEN

Mitwohnzentrale
FRANKEN

Mitwohnzentrale
FRANKEN

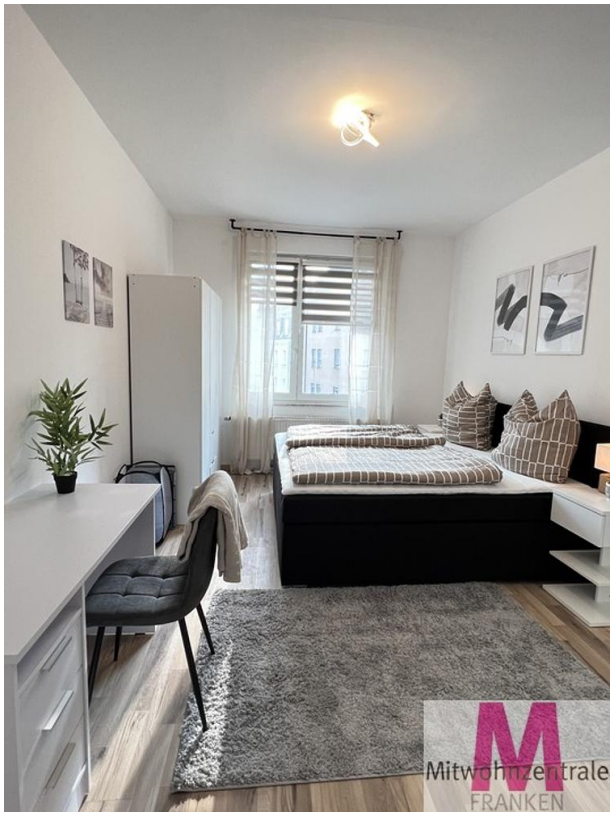
Mitwohnzentrale
FRANKEN

Mitwohnzentrale
FRANKEN

Mitwohnzentrale
FRANKEN

Mitwohnzentrale
FRANKEN

Mitwohnzentrale
FRANKEN

Mitwohnzentrale
FRANKEN

Mitwohnzentrale
FRANKEN

Mitwohnzentrale
FRANKEN

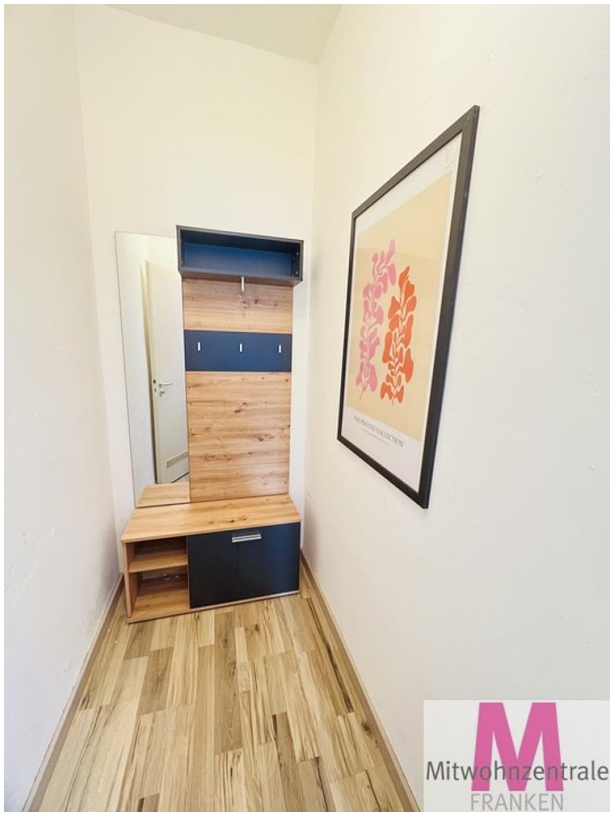
Mitwohnzentrale
FRANKEN